

Servicio

# Vigilancia Médica Ocupacional Corporate



Transformamos la complejidad de la data médica en inteligencia estratégica y eficiencia operativa.

1. Digitalización y analítica predictiva con Hermes SaaS

2. Gestión remota de ausentismos y auditoría de EMOs para liberar a tu equipo

3. Reporteria automática que ahorra tiempo y facilita el análisis

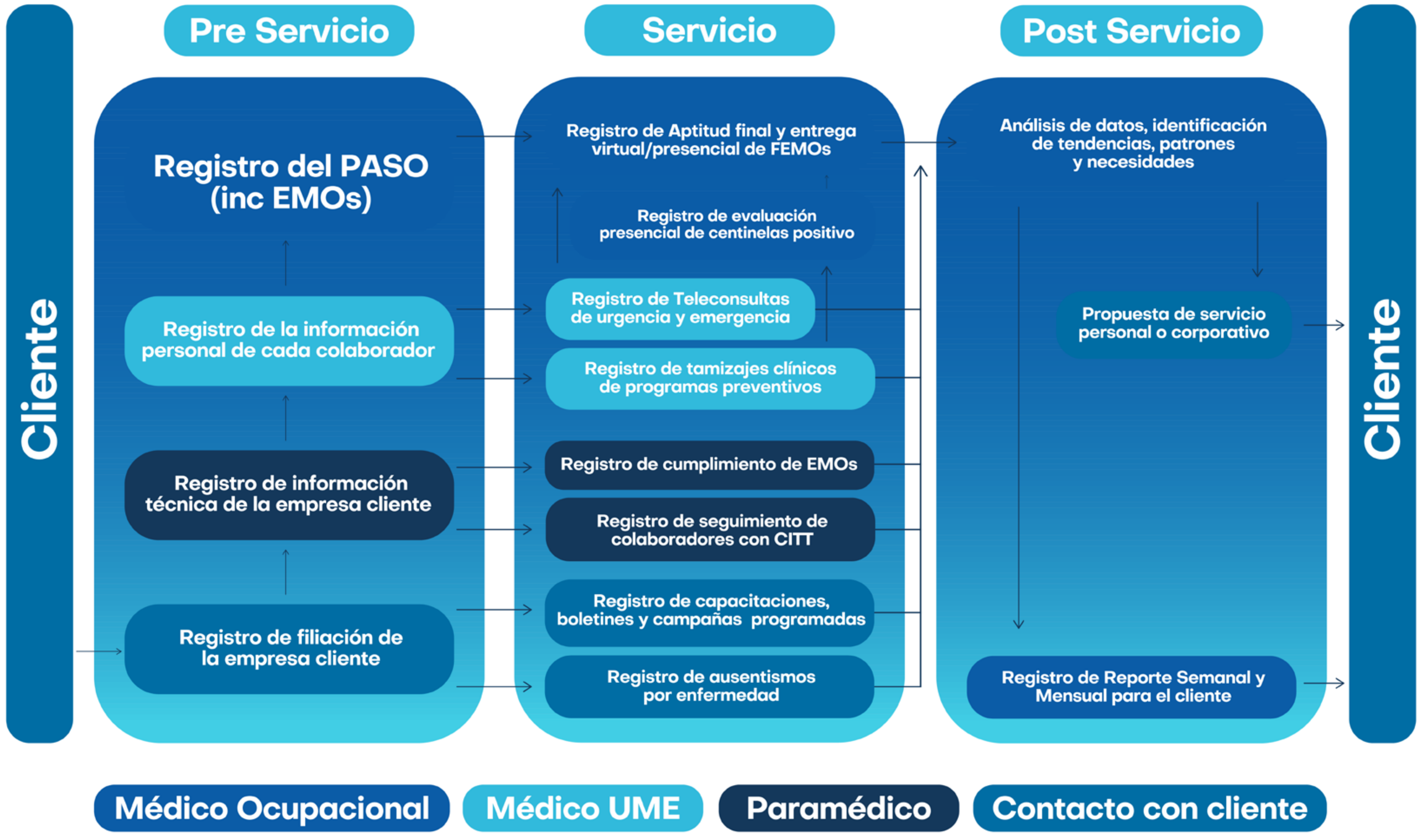

## Fragmentación de datos en la Salud Ocupacional

Falta de integración impide la prevención de enfermedades



## Hermes: Integración de actores, procesos y datos



Saludo Ocupacional



KPIs de Negocio



# Integración de información médica

## Integramos información de salud:

- Atenciones en tópicó
- Atenciones de programas preventivos
- Atenciones de evaluaciones médico ocupacionales
- Seguimiento de CITTs (descansos médicos)
- Monitoreos de puestos de trabajo

Asegurando una correcta trazabilidad del estado de salud de cada uno de tus colaboradores

Historial Ocupacional						
#	Empresa	Puesto	Industria	Fecha Inicio	Fecha Fin	
1	Agro Trux	Ingeniero Informático	Agroindustria	2023-05-15	2025-05-15	

Historial de Atenciones						
Fecha	Tipo de Atención	Estado	Registrado por			
2024-05-23	ACCIDENTE DE TRABAJO	ALTA	POLO NIQUIN CRISTIAN DANIEL			
2023-02-28	PROGRAMA TME	ALTA	ORBEGOSO HERRERA BETSY MARILYN			
2022-08-04						
2021-03-27						
2021-01-27	PROGRAMA COVID-19	ALTA	CALLAN PONCE FRANCIS			

# Integración SAMO Vigilancia Médica

Integramos por medio de APIs con nuestras SAMOs aliadas que comparten los resultados de tus evaluaciones médico ocupacionales en tiempo real permitiendo una mejor trazabilidad del estado de salud de cada trabajador y de la correcta valoración de su aptitud médica ocupacional

Fecha	Trabajador	Puesto	Sede	Tipo EMO	Prox. EMO	Apt. SAMO	Apt. Ocupacional	Clinica	Restricciones	Elegir
2024-04-02	CARDOSO SAGASTEGUI CRISTHIAN FERNANDO	TÉCNICO DE SOPORTE TI	TRUJILLO	PERIÓDICO	2025-04-02	APTO	---	CLÍNICA 1		<a href="#">D.L.C.</a>
2024-04-18	HUAMAN CHANDUVI JOSE LUIS	TÉCNICO DE SOPORTE TI	TRUJILLO	PREOCUPACIONAL	2025-04-18	APTO CON RESTRICCIONES	---	CLÍNICA 1	RESTRINGIR ACTIVIDADES LABORALES EN ZONAS CON RUIDO MAYOR A 80db SIN USO ESTRICTO Y CORRECTO DE EPP AUDITIVOS ACORDE	<a href="#">D.L.C.</a>
2024-07-08	GALLEGÓS CHOQUE FELIX ROGELIO	TÉCNICO DE SOPORTE TI	TRUJILLO	PERIÓDICO	2025-07-08	APTO CON RESTRICCIONES	APTO	CLÍNICA 3	RESTRINGIR ACTIVIDADES LABORALES EN ALTURA ESTRUCTURAL MAYOR A 1.8 METROS.	<a href="#">D.L.C.</a>
2024-07-11	FERNANDEZ CASTRO ANTHONY ALDAIR	TÉCNICO DE SOPORTE TI	TRUJILLO	PREOCUPACIONAL	2025-07-11	APTO	---	CLÍNICA 2		<a href="#">D.L.C.</a>
2024-07-13	CUETO LUJIAN GERSON DAVID	TÉCNICO DE SOPORTE TI	TRUJILLO	PERIÓDICO	2025-07-13	APTO	---	CLÍNICA 2		<a href="#">D.L.C.</a>
2024-12-04	DELGADO GUTIERREZ EDILSON DANIEL	TÉCNICO DE SOPORTE TI	TRUJILLO	PERIÓDICO	2025-12-04	APTO	---	CLÍNICA 2	RESTRINGIR ACTIVIDADES LABORALES SIN USO ESTRUCTO DE LENTES CORRECTORES	<a href="#">D.L.C.</a>
2024-05-16	CHAUCA AZABACHE JUAN EDUARDO	SUPERVISOR DE PROYECTOS TI	TRUJILLO	PERIÓDICO	2025-05-16	EN OBSERVACIÓN	APTO CON RESTRICCIONES	CLÍNICA 2	RESTRINGIR ACTIVIDADES LABORALES EN ALTURA ESTRUCTURAL MAYOR A 1.8 METROS.	<a href="#">D.L.C.</a>
2024-12-08	NARRO TANTAQUISE BRANCH	SUPERVISOR DE PROYECTOS TI	TRUJILLO	PERIÓDICO	2025-12-08	APTO CON RESTRICCIONES	---	CLÍNICA 3	RESTRINGIR ACTIVIDADES LABORALES EN ZONAS CON RUIDO MAYOR A 80db SIN USO ESTRICTO Y CORRECTO DE EPP AUDITIVOS ACORDE	<a href="#">D.L.C.</a>
2024-04-16	REGALADO LOPEZ JUAN JOSE	SALES SPECIALIST TI	TRUJILLO	PERIÓDICO	2025-04-16	APTO CON RESTRICCIONES	---	CLÍNICA 3	RESTRINGIR ACTIVIDADES LABORALES SIN USO ESTRUCTO DE LENTES CORRECTORES	<a href="#">D.L.C.</a>
2024-08-05	ORTEGA RAMOS MIGUEL ANGEL	PREVENICIONISTA DE RIESGOS	TRUJILLO	PREOCUPACIONAL	2025-08-05	APTO	APTO CON RESTRICCIONES	CLÍNICA 3		<a href="#">D.L.C.</a>

Mostrando página 1 de 4 - 34 resultados

Anterior 1 2 3 4 Siguiente

# Control de insumos médicos

Controlamos el uso y cuidado de tus inversiones en salud por medio de un Kardex de insumos médicos que aseguran eficacia en el control de los mismos.

**Kardex de Productos**

Tipo de Producto: TODOS | Lugar Atención: UME PLANTA | Mes: Julio de 2025

Descripción	Código	Presentación	Costo Unit.	Cantidad	Acción
ABOCAT N°18	00001	UNIDAD	0	110	[Icon]
ABOCAT N°20		UNIDAD	0	3	[Icon]
ABOCAT N°22	00002	UNIDAD	0	43	[Icon]
ABOCAT N°24	00316	UNIDAD	0	2	[Icon]
ACETILCISTEINA 600 MG	00003	UNIDAD	0	0	[Icon]
AEROCAMARA	00295	UNIDAD	0	0	[Icon]
AGUA AZAHAR (FCO X 1LT)	00005	FRASCO	0	1	[Icon]
AGUA DESTILADA 1000ML(FRASCO)	00006	FRASCO	0	0	[Icon]
AGUA DESTILADA O AGUA ESTÉRIL 5 ML(JAMPOLLAS)	00007	FRASCO	0	4	[Icon]
AGUA OXIGENADA 10 VOLUMENES (X 120ML)	00009	FRASCO	0	0	[Icon]

## Convertimos datos en decisiones con impacto

Transformamos registros dispersos en información útil que revela patrones críticos antes de que se conviertan en problemas.

**812053.3** (Ventas) | **157** (Reubicados) | **185** (Aptos con Rx) | **1334** (Accidentados)

**Licencias por trabajador**

#	Trabajador	DNI	Días
1	PULACHE CHAVEZ DELIA	00005194	12
2	NAVARRO VIERA JUANA MARITHA	00003918	10
3	RODRIGUEZ NARVAEZ KELLY JOV...	000021115	10
4	SACRAMENTO ISIDRO MARIA YO...	000022283	9
5	VALENCIA VILLANUEVA DOMING...	000024692	9
6	VASQUEZ MORENO SEGUNDO A...	000025268	8
7	VILCHEZ CASTRO EXER ROSSIO	00004837	7
8	CUEVA CHAVEZ MANUEL EUGENIO	000010568	7
9	QUISEPÉ LOZANO DEIVID JAVIER	000019703	7
10	BAUTISTA AJAREZ JULISA ELIZAB...	000027708	7

**Suma total de días de licencia**

#	Trabajador	DNI	Días
1	GARCIA SAUCEDO JUAN CARLOS	0000917	312
2	VASQUEZ MORENO SEGUNDO A...	000025268	240
3	NUÑAR FLORES ERIKA LIZETH	00003989	195
4	PULACHE CHAVEZ DELIA	000058194	171
5	NAVARRO VIERA JUANA MARITHA	00003918	169
6	NAVARRO JUAREZ JORGE LUIS	00001257	154
7	CUEVA CHAVEZ MANUEL EUGENIO	000010568	151
8	GONZALES ABANTO JAIME SAUL	000066782	150
9	SACRAMENTO ISIDRO MARIA YO...	000022283	113
10	SALUIROSAS ROS ELI	000022502	110

**Áreas con mayor Accidentabilidad**

- PRODUCCIÓN AGRÍCOLA IVA: 1034
- PRODUCCIÓN ARÁNDANO: 617
- PRODUCCIÓN CONGELADO: 406
- COSECHA: 291
- SERVICIOS GENERALES: 197

**Horario de Accidentabilidad**

**Días de Licencias Acumuladas por Mes**

# Servicio Corporate (más de 500 empleados)

CARACTERÍSTICAS DEL SERVICIO	Smart	Partner	360 (Full)
Hermes SaaS (Plataforma de Gestión)	✓	✓	✓
Auditoría de Calidad de Data	✓	✓	✓
Data Analytics (Análisis Predictivo)	✓	✓	✓
Seguimiento de Colaboradores (CITTs y Restricciones)	—	✓	✓
Auditoría Remota de CITTs (Descansos Médicos)	—	✓	✓
Auditoría de Clínicas Ocupacionales	—	✓	✓
Negociación de Precios Especiales para EMOs	—	✓	✓
Auditoría y Entrega Parcial de Resultados EMOs	—	✓	✓
Informe Mensual de Gestión	✓	✓	✓
Capacitaciones Asincrónicas sobre SST	—	✓	✓
Outsourcing Médico (Personal en Sede)	—	—	✓
Control de Inventarios de Tópico	✓	✓	✓
04 Capacitaciones Anuales Presenciales SST	—	—	✓
Informe Anual DIGESA	—	—	✓

## Nuestros clientes



Gracias

Contacto: [administracion@medjob.com.pe](mailto:administracion@medjob.com.pe)  
+51 974 053 155



Medjobsac